

QUADRO DE ESQUADRIAS - PORTAS																		
COD.	LARG.	ALTURA	FUNCIONAMENTO	MATERIAL							BLOCO A	BLOCO B	BLOCO C	BLOCO D	BLOCO E	BLOCO F	BLOCO G	QUANT.
P01	0,80	2,10	ABRIR - 1 FOLHA	PORTA PRONTA PARA DRYWALL, EUCATEX, OU SIMILAR, LISA, SUPERFÍCIE EM PRIMER BRANCO, BATENTE DE 10CM, DIMENSÃO 800MM X 2100MM X 35MM, CERTIFICAÇÃO ABNT PIM (PORTA INTERNA DE MADEIRA)							1	-	1	-	4	2	1	9
P02	0,90	2,10	ABRIR - 1 FOLHA	PORTA EM CHAPA METÁLICA # N° 18, TIPO ABRIR, 1 FOLHA, 0,80 X 2,10M, COMPLETA INCLUSIVE FECHADURA E MACANETA EM ÚNICA PEÇA, ACABAMENTO INOX, REF. 8050963-STAM OU SIMILAR EQUIVALENTE, COM ACABAMENTO EM PINTURA ESMALTE SINTÉTICO 2 DEMAS SOBRE FUNDO PRIMER (LINHA AUTOMOTIVA), CONFORME PADRÃO EXISTENTE							-	1	0	-	4	2	-	7

PAREDE	
1	PINTURA LÁTEX, ACABAMENTO ACETNADO, COR BRANCO GELO, SOBRE MASSA CORRIDA ÇATEX PVA.

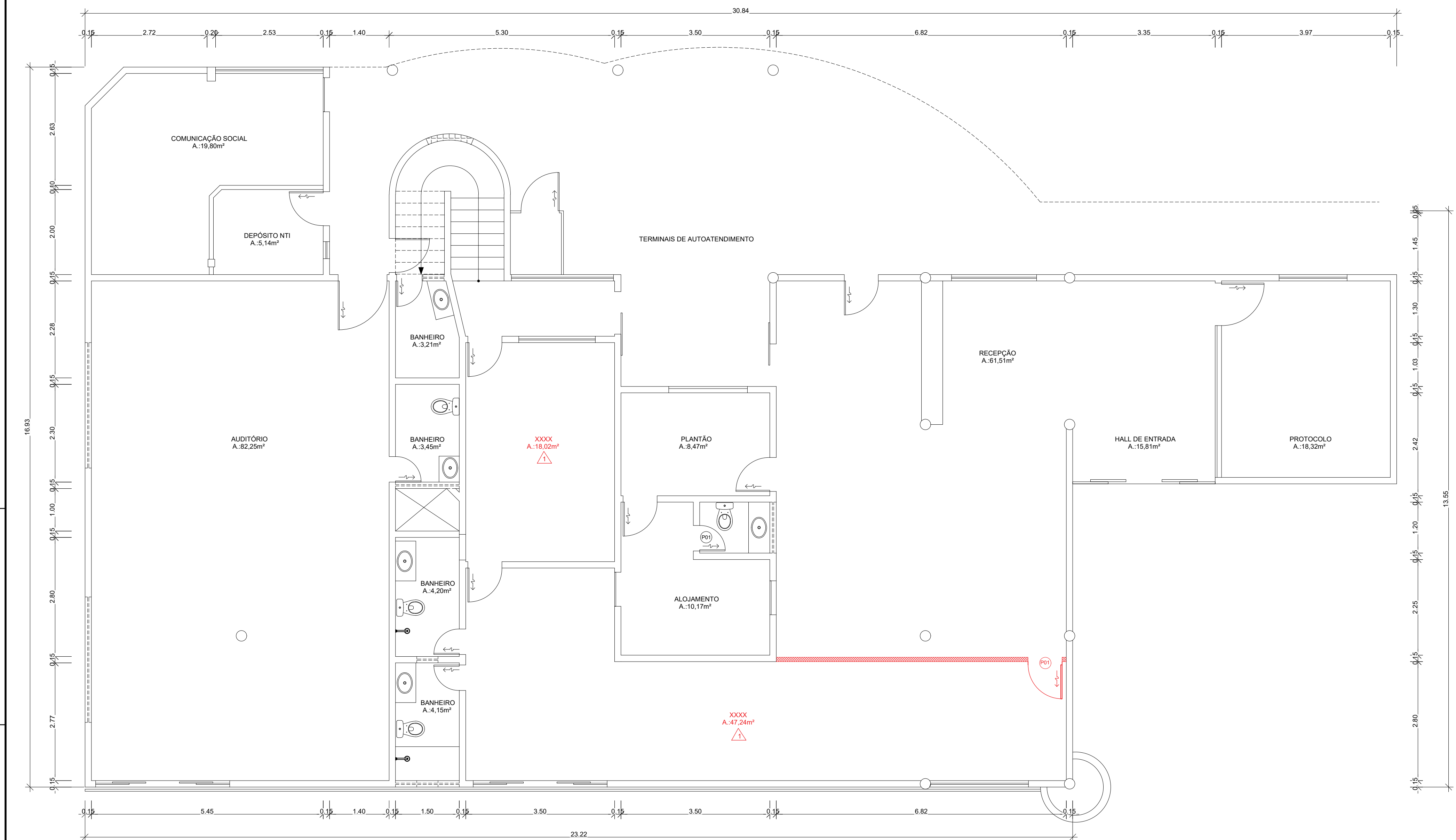

▨ PAREDE DE GESSO ACARTONADO, E=10 CM

### 1 LEGENDA DE PAREDES

- ▨ À CONSTRUIR / INCLUIR
- ▨ DEMOLIR / REMOVE

JOSÉ DE FRANÇA FILHO  
PERITO CRIMINAL FEDERAL  
FISCALIZAÇÃO - ENGENHARIA CIVIL

01	REV. 01	02/02/2021
00	EMIÇÃO PARCIAL DO PROJETO	28/01/2021
REVISÃO	DESIGNADO	DATA
GTED/SRPI	DESA	SN/PP/PI
END: AV. JUS DO BRASIL 4500 - SÃO CRISTÓVÃO	PROJETO	PROJETO EXECUTIVO - ARQUITETURA
ASSUNTO	PLANTA TÉCNICA - TERREO - BLOCO A	PRANCHAS Nº
AUTOR	JOSÉ DE FRANÇA FILHO	01/07
CONTATO	gma.1984@gmail.com	DESENHO: DATA: 15/06/2020

BLOCO A - TÉRREO

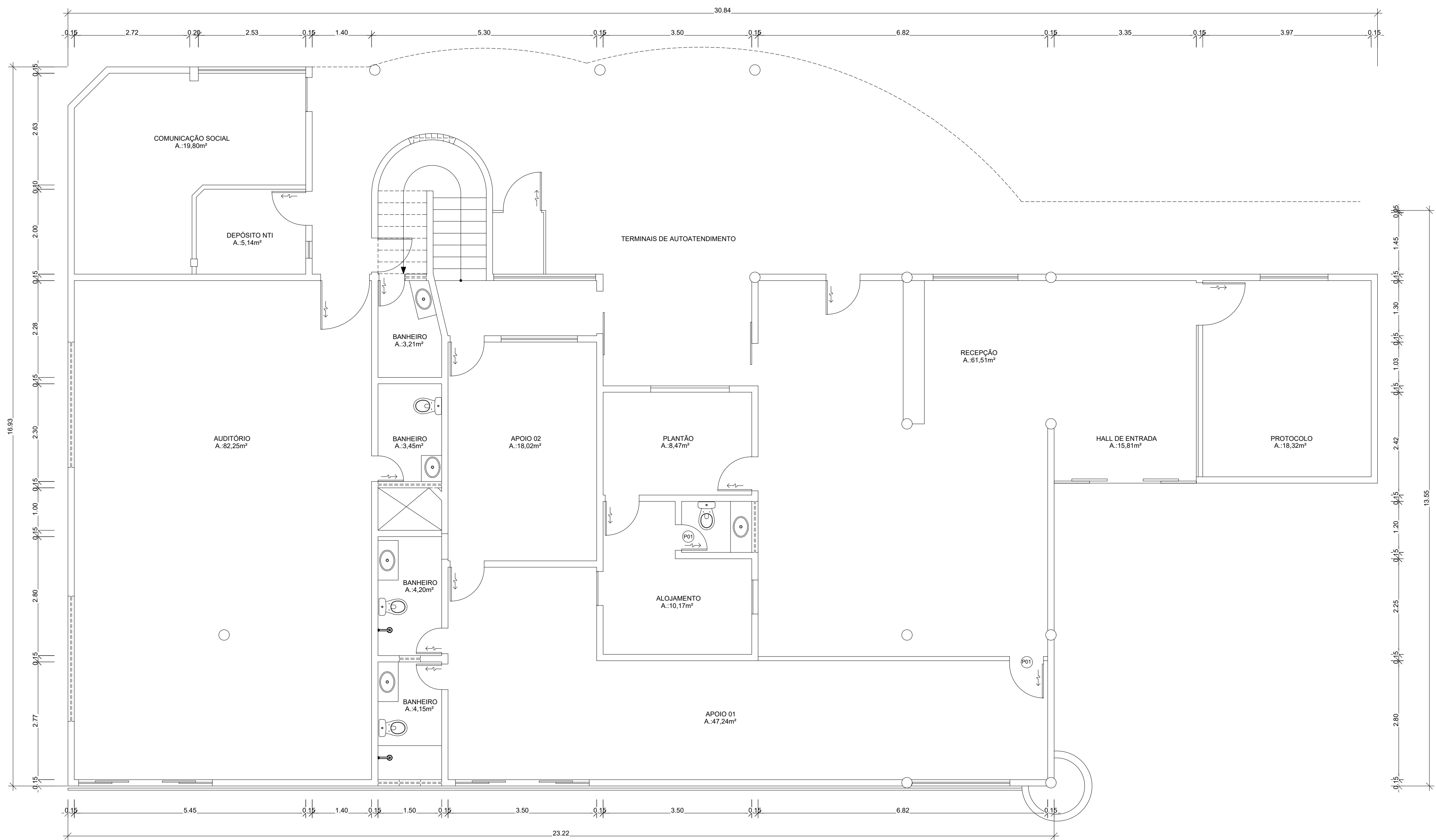

BLOCO A - TÉRREO

JOSÉ DE FRANÇA FILHO  
PERITO CRIMINAL FEDERAL  
FISCALIZAÇÃO - ENGENHARIA CIVIL

01	REV. 01	02/02/2021
00	EMISSÃO PARCIAL DO PROJETO	28/01/2021
REVISÃO	DESENHO	DATA
GTED/SRPI	DATA: 02/02/2021 END: AV. JUSÉ DOLZ 468 - SÃO CRISTÓVÃO PROJETO: PROJETO EXECUTIVO - ARQUITETURA	PRANCHAS Nº
ASSUNTO: PLANTA TÉCNICA - TÉRREO - BLOCO A	AUTOR: JOSÉ DE FRANÇA FILHO	01/07
CONTATO: gmf.ksa@gsn.com	DESENHO: RANCI	DATA: 28/01/2021

QUADRO DE ESQUADRIAS - PORTAS										
CÓD.	LARG.	ALTURA	FUNCIONAMENTO	MATERIAL						QUANT.
P01	0.80	2.10	ABRIR - 1 FOLHA	PORTA PRONTA PARA DRYWALL, EUCATEX, OU SIMILAR, LISA, SUPERFÍCIE EM PRIMER BRANCO, BATENTE DE 10CM, DIMENSÃO 800MM X 2100MM X 35MM, CERTIFICAÇÃO ABNT FPM (PORTA INTERNA DE MADEIRA)						9
P02	0.90	2.10	ABRIR - 1 FOLHA	PORTA EM CHAPA METÁLICA 8 Nº 18, TIPO ABRIR, 1 FOLHA, 0.80 X 2.10M, COMPLETA INCLUSIVE FECHADURA E MACANETA EM ÚNICA PÊÇA, ACABAMENTO ROXO, REF. 8550SEI-STAM OU SIMILAR EQUIVALENTE, COM ACABAMENTO EM PINTURA ESMALTE SINTÉTICO 2 DEMÃOS SOBRE FUNDO PRIMER (LINHA AUTOMOTIVA), CONFORME PADRÃO EXISTENTE.						7

PAREDE	
	PINTURA LÁTEX, ACABAMENTO ACETINADO, COR BRANCO GELÔ, SOBRE MASSA CORRIDA ÇATEX PVA.

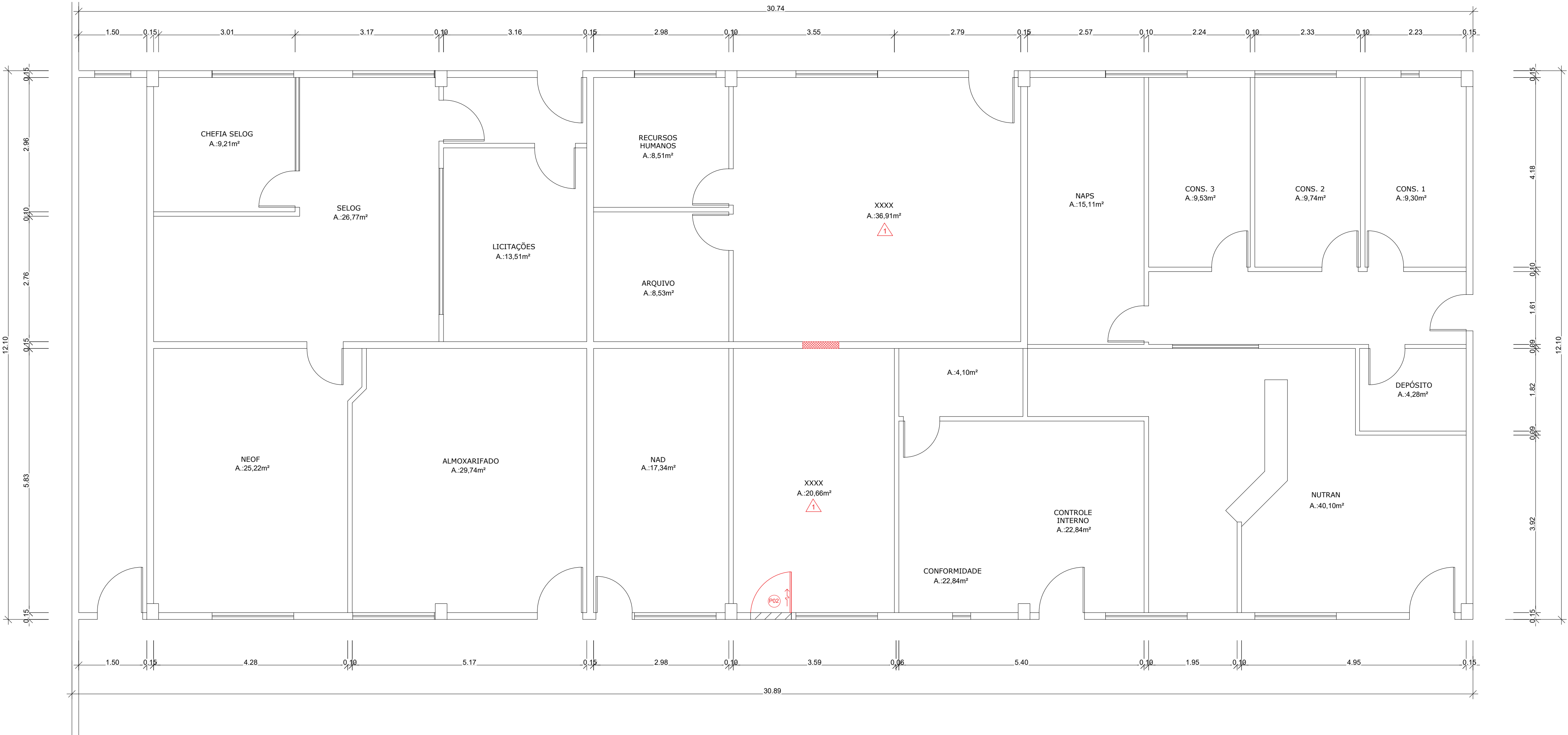

PAREDE DE GESSO ACARTONADO, E=10 CM

# 1 LEGENDA DE PAREDES

- À CONSTRUIR / INCLUIR
- DEMOLIR / REMOVE

JOSÉ DE FRANÇA FILHO  
PERITO CRIMINAL FEDERAL  
FISCALIZAÇÃO – ENGENHARIA CIVIL

01	REV. 01	02/02/2021
02	EMISSÃO PARCIAL DO PROJETO	28/01/2021
REVISÃO	DESCRIÇÃO	DATA
GTED/SRPI	DESA: END: AV. JUSO DREI 488 - SÃO CRISTÓVÃO PROJETO: PROJETO EXECUTIVO - ARQUITETURA	PRANCHAS Nº
	ASSUNTO: PLANTA TÉCNICA - TÉRREO - BLOCO B	02/07
AUTOR: JOSÉ DE FRANÇA FILHO	DESENHADO: FRANCIS	DATA: 15/06/2020
CONTATO: gmf.ksa@gmail.com		

BLOCO B - TÉRREO

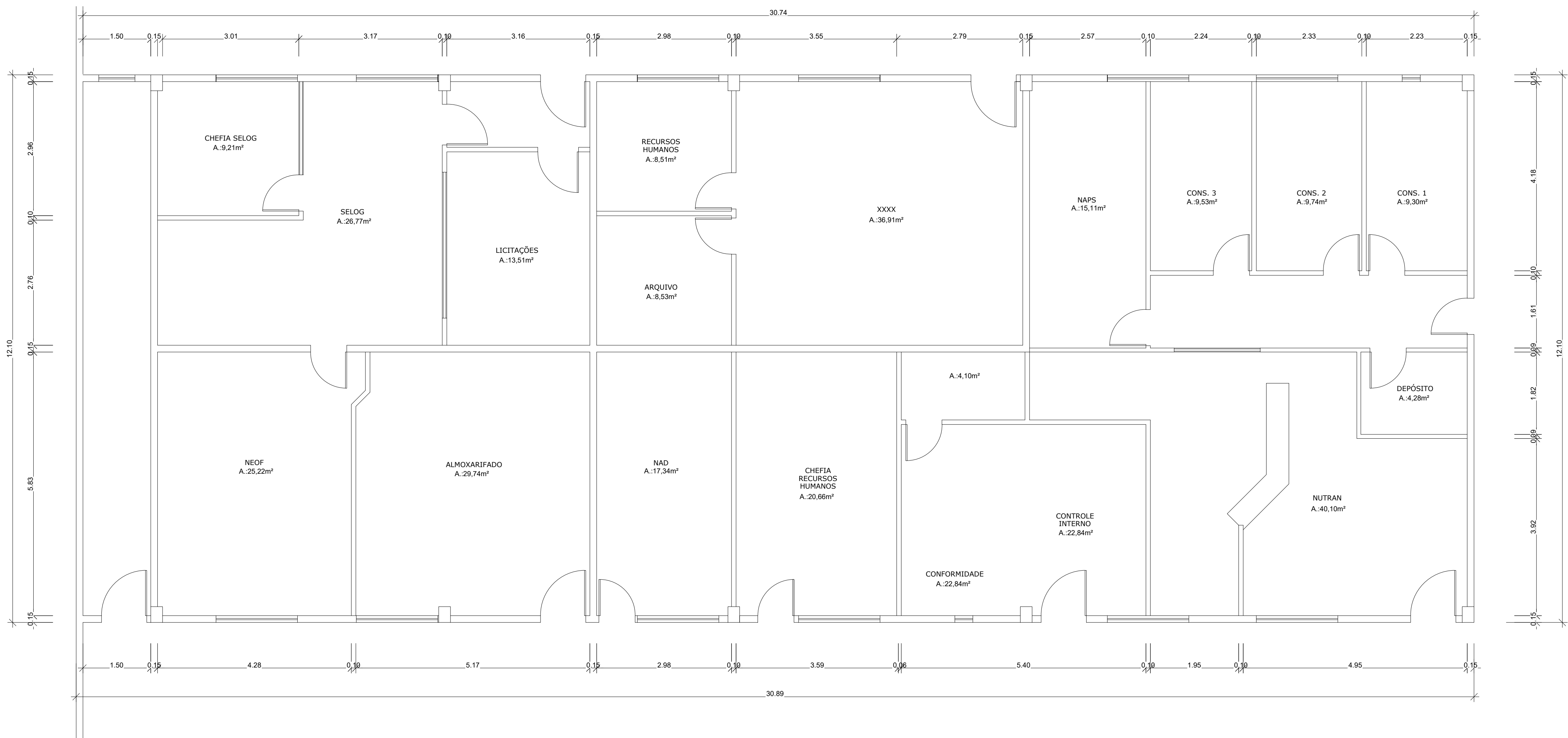

BLOCO B - TÉRREO

JOSÉ DE FRANÇA FILHO  
PERITO CRIMINAL FEDERAL  
FISCALIZAÇÃO - ENGENHARIA CIVIL

01	REV. 01	02/02/2021
02	EMISSÃO PARCIAL DO PROJETO	28/01/2021
REVISÃO	DESENHO	DATA
GTED/SRPI	SRP/PI	
PROJETO	PROJETO EXECUTIVO - ARQUITETURA	
ASSUNTO	PLANTA TÉCNICA - TÉRREO - BLOCO B	PRANCHAS Nº
AUTOR	JOSÉ DE FRANÇA FILHO	02/07
CONTATO	gfm_xj@gfm.com	DESENHO: DATA: REVISÃO: 02/07

QUADRO DE ESQUADRIAS - PORTAS									
CÓD.	LARG.	ALTURA	FUNCIONAMENTO	MATERIAL					
P01	0,80	2,10	ABRIR - 1 FOLHA	PORTA PRONTA PARA DRYWALL, EUCATEX, OU SIMILAR, LISA, SUPERFÍCIE EM PRIMER BRANCO, BATENTE DE 10CM, DIMENSÃO 800MM X 2100MM X 35MM, CERTIFICAÇÃO ABNT PFM (PORTA INTERNA DE MADEIRA)					
P02	0,90	2,10	ABRIR - 1 FOLHA	PORTA EM CHAPA METÁLICA 8" N° 18, TIPO ABRIR, 1 FOLHA, 0,80 X 2,10M, COMPLETA INCLUSIVE FECHADURA E MACANETA EM ÚNICA PEÇA, ACABAMENTO INOX, REF. B0509E1-STAM OU SIMILAR EQUIVALENTE, COM ACABAMENTO EM PINTURA ESMALTE SINTÉTICO 2 DEMÃOS SOBRE FUNDO PRIMER (LINHA AUTOMOTIVA), CONFORME PADRÃO EXISTENTE					

PAREDE	
	PINTURA LÁTEX, ACABAMENTO ACETNADO, COR BRANCO GELÔ, SOBRE MASSA CORRIDA CATÊX PVA.

PAREDE DE GESSO ACARTONADO, E=10 CM

# 1 LEGENDA DE PAREDES

- À CONSTRUIR / INCLUIR
- DEMOLIR / REMOVER

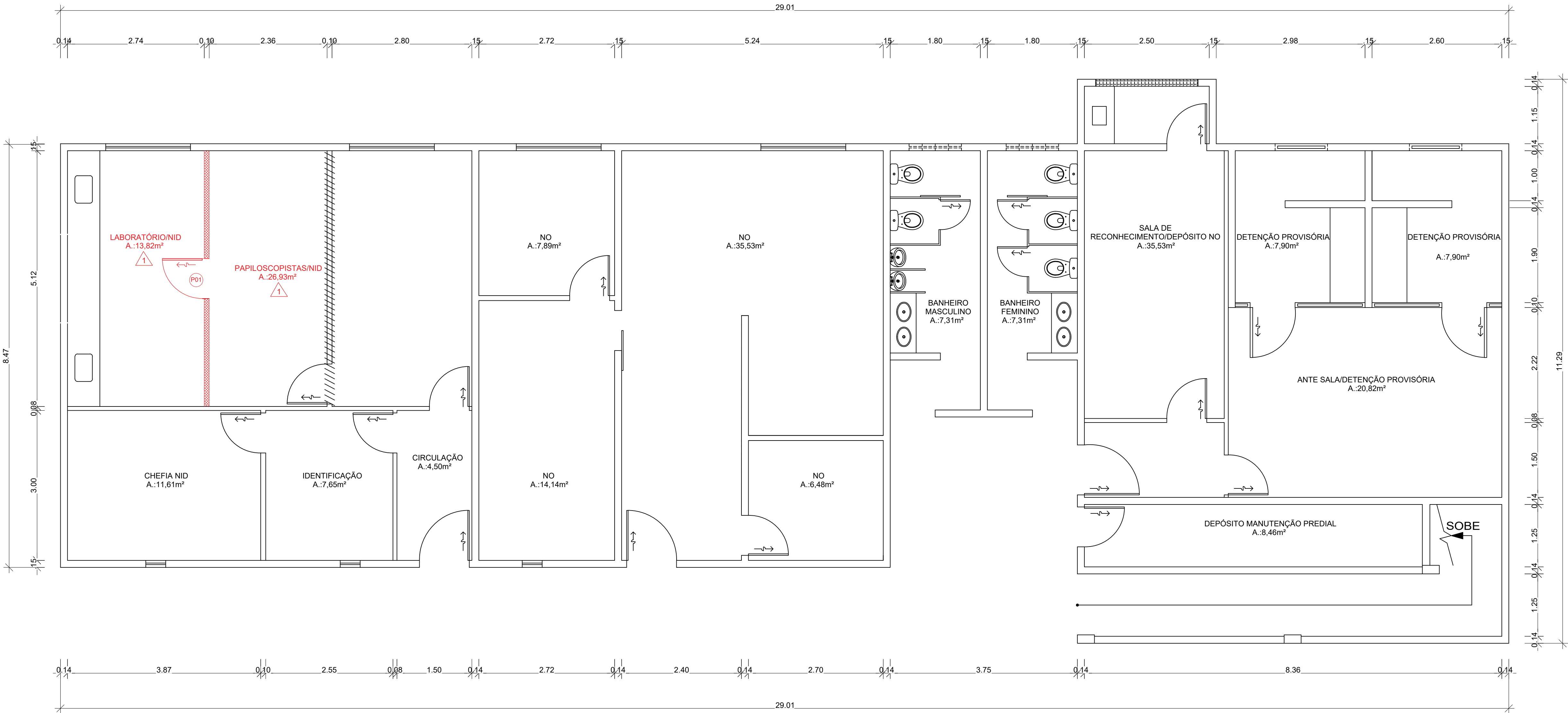

## BLOCO C - TÉRREO

SEM ESCALA

JOSE DE FRANÇA FILHO  
PROJETO CRIMINAL FEDERAL  
FISCALIZAÇÃO - ENGENHARIA CIVIL

01	REV. 01	03/03/2021
02	REVISÃO: NÚMERO DO PROJETO	20/07/2021
REVISÃO	DESCRIÇÃO	DATA
GTED/SRPI	DATA: 03/03/2021 PROJETO: PROJETO EXECUTIVO - ARQUITETURA ASSUNTO: PLANTA TÉCNICA - TÉRREO - BLOCO C	PRANCHETA Nº: 03/07
AUTOR: JOSE DE FRANÇA FILHO	DESENHADO: FRANCIS	DATA: 20/07/2021
CONTATO: gmf.via@gted.com		

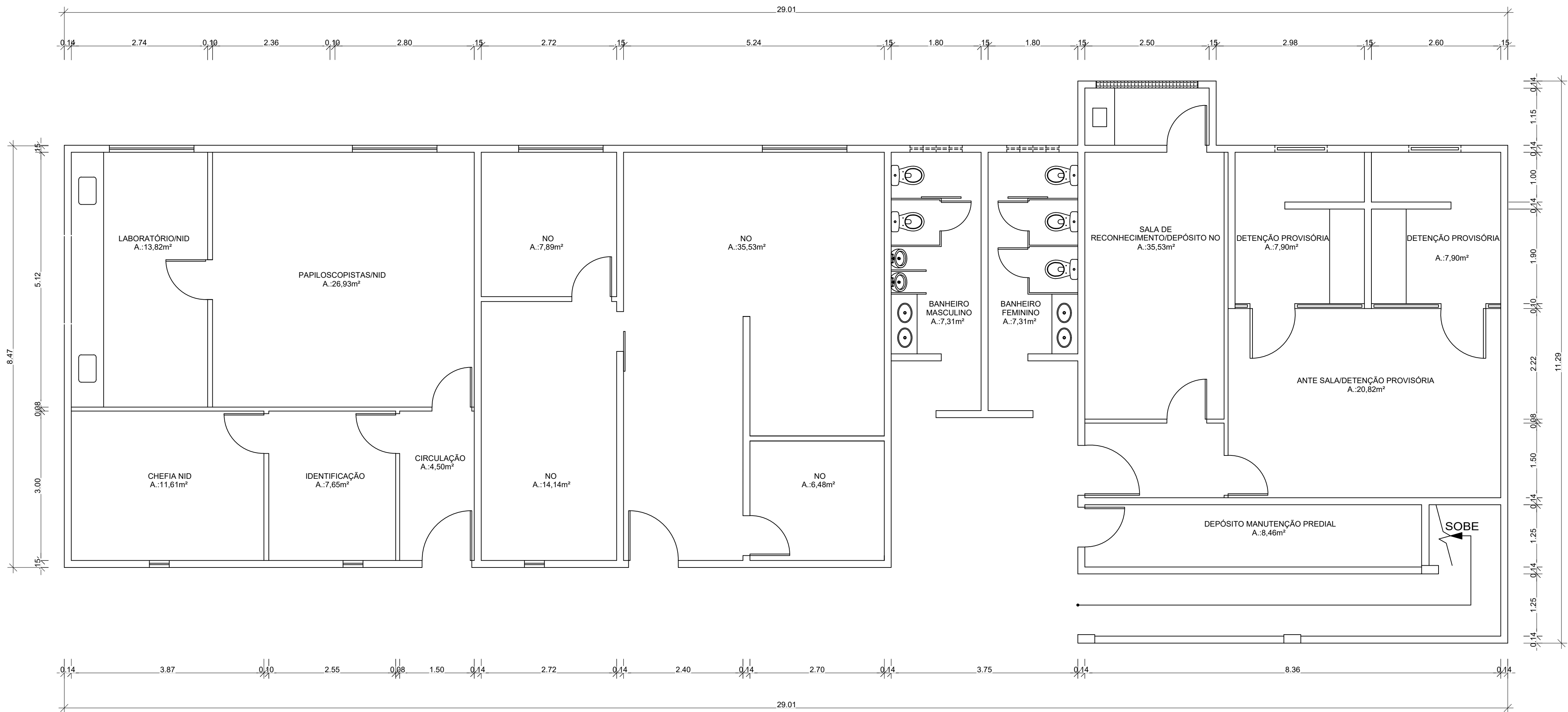



BLOCO C - TÉRREO  
SEM ESCALA

JOSÉ DE FRANÇA FILHO  
PERITO CRIMINAL FEDERAL  
FISCALIZAÇÃO - ENGENHARIA CIVIL

01	REV: 01	02/03/2021
02	EMISSÃO FINAL DO PROJETO	29/01/2021
REVISÃO	DESCRIÇÃO	DATA
GTED/SRPI	DATA: 03/07/2021	
PROJETO	PROJETO EXECUTIVO - ARQUITETURA	
ASSUNTO	PLANTA TÉCNICA - TÉRREO - BLOCO C	PRANCHAS Nº
AUTOR	JOSÉ DE FRANÇA FILHO	03/07
CONTATO	gma.ksa@gmail.com	DESENHO: DATA: 29/01/2021
	FRANCA	

<b>PAREDE</b>	
	PINTURA LÁTEX, ACABAMENTO ACETNADO, COR BRANCO GELO, SOBRE MASSA CORRIDA ÇÂTEX PVA.

## 1 LEGENDA DE PAREDES

-  À CONSTRUIRE / INCLUIR
-  DEMOLIR / REMOVE

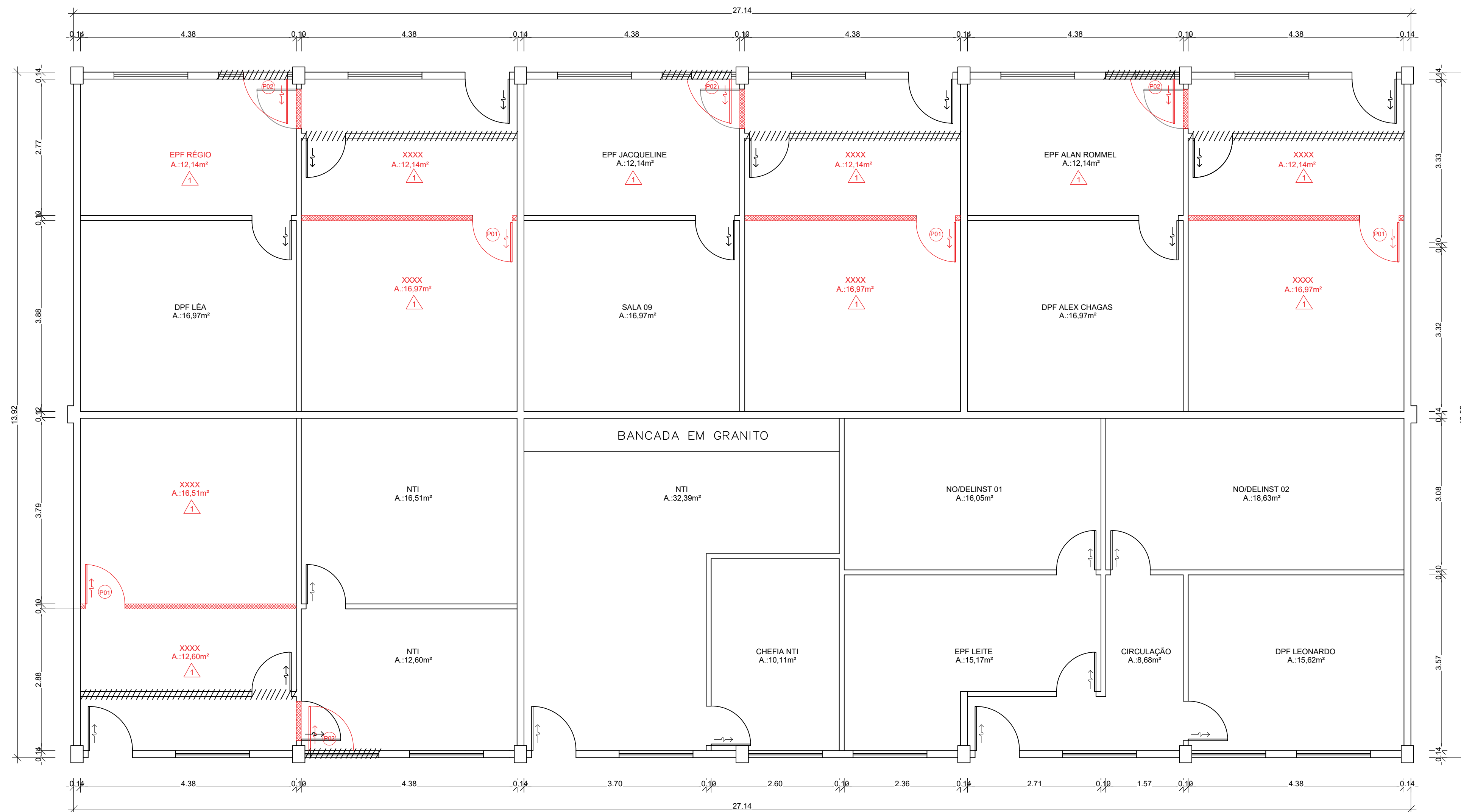

# BLOCO E - TÉRREO

SEM ESCALA

JOSÉ DE FRANÇA FILHO  
PERITO CRIMINAL FEDERAL  
ISCALIZAÇÃO - ENGENHARIA CIVIL

01	REV. 01	02/02/2021
02	EMISSÃO INICIAL DO PROJETO	28/01/2021
REVISÃO	DESCRIÇÃO	
GTD/SRP	<div> <div>  </div> <div> <p>COPIA</p> <p>PROJ. Nº 4240-000 - SÃO JOSE DO RIO PRETO</p> <p>PROJETO EXECUTIVO - ARQUITETURA</p> <p>ASSUNTO: PLANTA TERCIA - TERCIO - BLOCO E</p> <p>AUTOR: JOSE DE FRANCA RUIJO</p> <p>COMENT: gtd.srp@pf.gov.br</p> </div> </div> <div> <p>SRP/PF</p> <p>PRONCHIA Nº</p> <p>05/07</p> <p>DATA: 28/01/2021</p> </div>	
	DESENHO:	franca

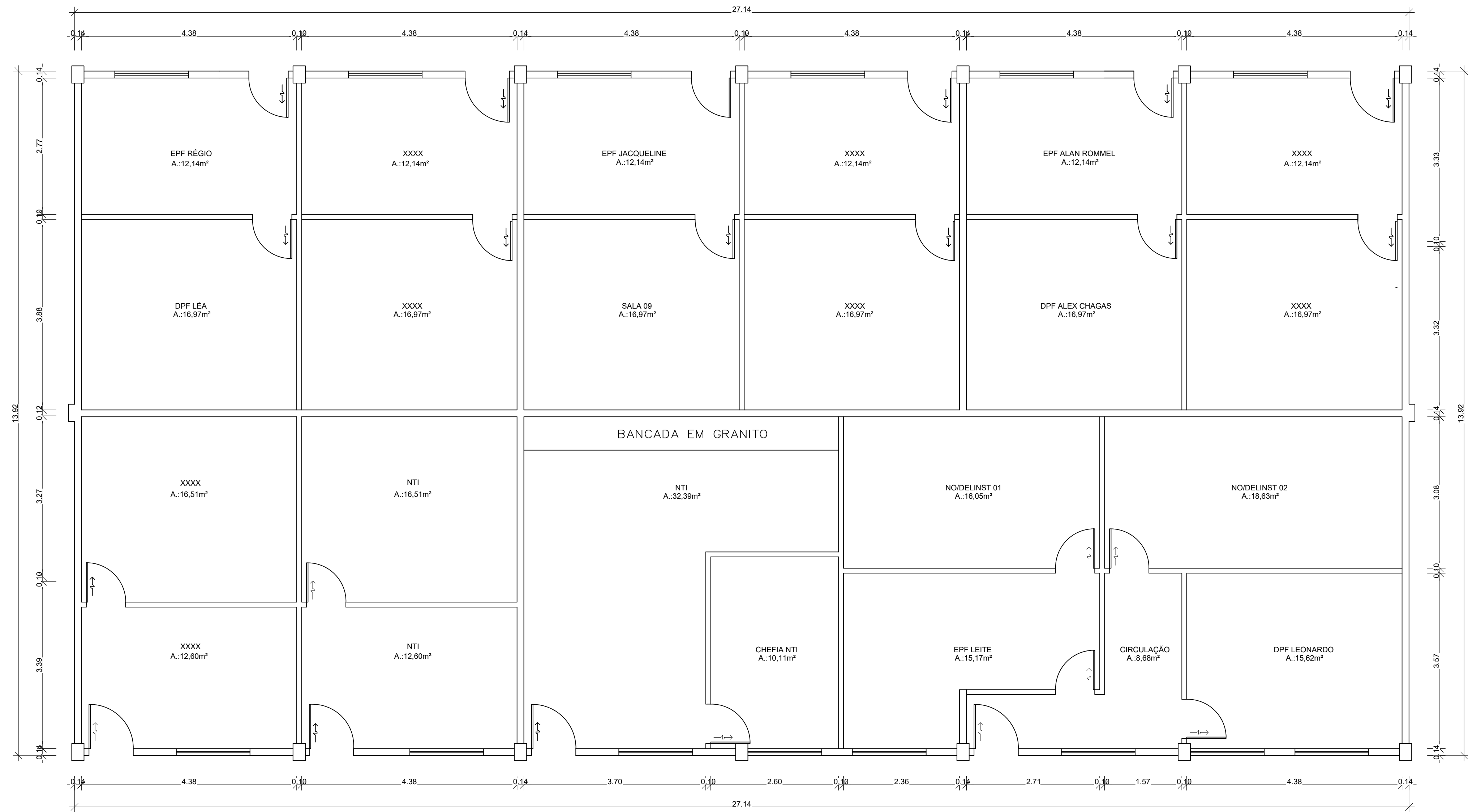

# BLOCO E - TÉRREO

SEM ESCALA

JOSE DE FRANÇA FILHO PERITO CRIMINAL FEDERAL FISCALIZAÇÃO - ENGENHARIA CIVIL		
01	REV. 01	02/02/2021
02	EMISSÃO PARCIAL DO PROJETO	28/01/2021
REVISÃO	DESIGNADO	DATA
GTED/SRPI	DESA	SRP/PI
DESA	DESA	DESA
PROJETO	PROJETO EXECUTIVO - ARQUITETURA	PRANCHAS Nº
ASSUNTO	PLANTA TÉCNICA - TÉRREO - BLOCO E	05/07
AUTOR	JOSE DE FRANÇA FILHO	DATA
CONTATO	gma.ksa@gsma.com	DESENHO: DATA: REVISÃO: DATA:



QUADRO DE ESQUADRIAS - PORTAS												
CÓD.	LARG.	ALTURA	FUNCIONAMENTO	MATERIAL	BLOCO A	BLOCO B	BLOCO C	BLOCO D	BLOCO E	BLOCO F	BLOCO G	QUANT.
P01	0,80	2,10	ABRIR - 1 FOLHA	PORTA PRONTA PARA DRYWALL, EUCATEX, OU SIMILAR, LISA, SUPERFÍCIE EM PRIMER BRANCO, BATENTE DE 10CM, DIMENSÃO 800MM X 2100MM X 35MM, CERTIFICAÇÃO ABNT PIM (PORTA INTERNA DE MADEIRA)	1	-	1	-	4	2	1	9
P02	0,90	2,10	ABRIR - 1 FOLHA	PORTA EM CHAPA METÁLICA Nº 18, TIPO ABRIR, 1 FOLHA, 0,80 X 2,10M, COMPLETA INCLUSIVE FECHADURA E MAÇANETA EM ÚNICA PEÇA, ACABAMENTO INOX, REF. 805096I-STAM OU SIMILAR EQUIVALENTE, COM ACABAMENTO EM PINTURA ESMALTE SINTÉTICO 2 DEMÓS SOBRE FUNDO PRIMER (LINHA AUTOMOTIVA), CONFORME PADRÃO EXISTENTE	-	1	-	-	4	2	-	7

PAREDE	
	PINTURA LÁTEX, ACABAMENTO ACETNADO, COR BRANCO GELO, SOBRE MASSA CORRIDA ÇATEX PVA.



PAREDE DE GESSO ACARTONADO, E=10 CM

1

LEGENDA DE PAREDES

À CONSTRUIR / INCLUIR

DEMOLIR / REMOVE

BLOCO F - TÉRREO

SEM ESCALA

01	REV. 01	02/02/2021
02	EMISSÃO PARCIAL DO PROJETO	28/01/2021
REVISÃO	DESCRIÇÃO	DATA
GTED/SRPI	DESA:	SRP/FPI
	END: AV. JUSÉ DÍAS 468B - SÃO CRISTÓVÃO	
	PROJETO: PROJETO EXECUTIVO - ARQUITETURA	
	ASSUNTO: PLANTA TÉCNICA - TÉRREO - BLOCO F	PRANCHETA Nº
AUTOR:	JOSÉ DE FRANÇA FILHO	06/07
CONTATO:	gfm.vsb@gted.com	DESENHO: DATA: 15/08/2020



01	REV. 01	PREV. 01	02/02/2021
02	MISSÃO	INICIAL DO PROJETO	29/01/2021
REVISÃO		RESCISÃO	DATA
	ORIGEM:		
	(END. RA. JANA XXXL 408 - SÃO CRISTÓVÃO) PROJETO		
	ASSUNTO:	PROJETO EXECUTIVO - ARQUITETURA	
		PLANTA DE FRANÇA - TERRELO - BLOCO F	FRANCHA Nº
	AUTOR:	JOSÉ DE FRANÇA PUHO	06/07
CONTATO:	gnd.psp@gmail.com	DESENHO: 	DATA: FEVEREIRO/2021

QUADRO DE ESQUADRIAS - PORTAS												
CÓD.	LARG.	ALTURA	FUNCIONAMENTO	MATERIAL	BLOCO A	BLOCO B	BLOCO C	BLOCO D	BLOCO E	BLOCO F	BLOCO G	QUANT.
PR1	0,80	2,10	ABRIR - 1 FOLHA	PORTA PRONTA PARA DRYWALL, EUCATEX, OU SIMILAR, LISA, SUPERFÍCIE EM PRIMER BRANCO, BATENTE DE 10CM, DIMENSÃO 800MM X 2100MM X 35MM, CERTIFICAÇÃO ABNT PM (PORTA INTERNA DE MADEIRA)	1	-	1	-	4	2	1	9
PR2	0,90	2,10	ABRIR - 1 FOLHA	PORTA EM CHAPA METÁLICA # N° 18, TIPO ABRIR, 1 FOLHA, 0,90 X 2,10M, COMPLETA INCLUSO FECHADURA E MACANETA EM ÚNICA PEÇA, ACABAMENTO INOX, REF. 80509EISTAM OU SIMILAR EQUIVALENTE, COM ACABAMENTO EM PINTURA ESMALTE SINTÉTICO 2 DEMÃOIS SOBRE FUNDO PRIMER (LINHA AUTOMOTIVA), CONFORME PADRÃO EXISTENTE	-	1	-	-	4	2	-	7

PAREDE	
	PINTURA LÁTEX, ACABAMENTO ACETNADO, COR BRANCO GELÔ, SOBRE MASSA CORRIDA CATÊX PVA.

PAREDE DE GESSO ACARTONADO, E=10 CM

1

LEGENDA DE PAREDES

- À CONSTRUIR / INCLUIR
- DEMOLIR / REMOVER

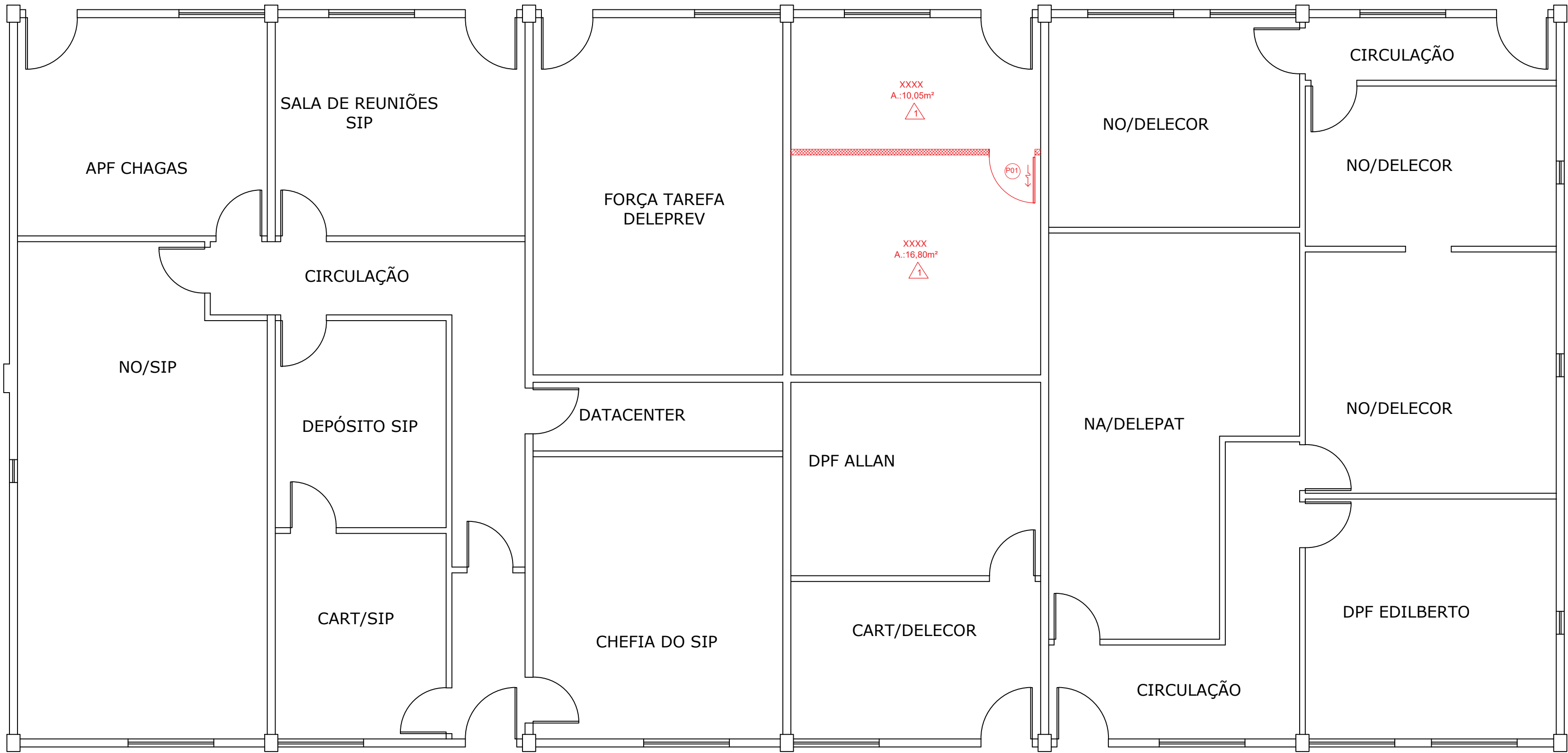

BLOCO G - TÉRREO

JOSE DE FRANÇA FILHO  
PERITO CRIMINAL FEDERAL  
FISCALIZAÇÃO – ENGENHARIA CIVIL

01	REV. 01	02/02/2021
02	EMISSÃO PARCIAL DO PROJETO	28/01/2021
REVISÃO	DESIGNADO	DATA
GTED/SRPI		
SRP/PI		
PROJETO: PROJETO EXECUTIVO - ARQUITETURA		
ASSUNTO: PLANTA TÉCNICA - TÉRREO - BLOCO G		
PRANCHAS Nº		
07/07		
AUTOR: JOSE DE FRANÇA FILHO		
CONTATO: jose@josefranco.com		
DESENHADO: FRANCIS		
DATA: 15/01/2021		

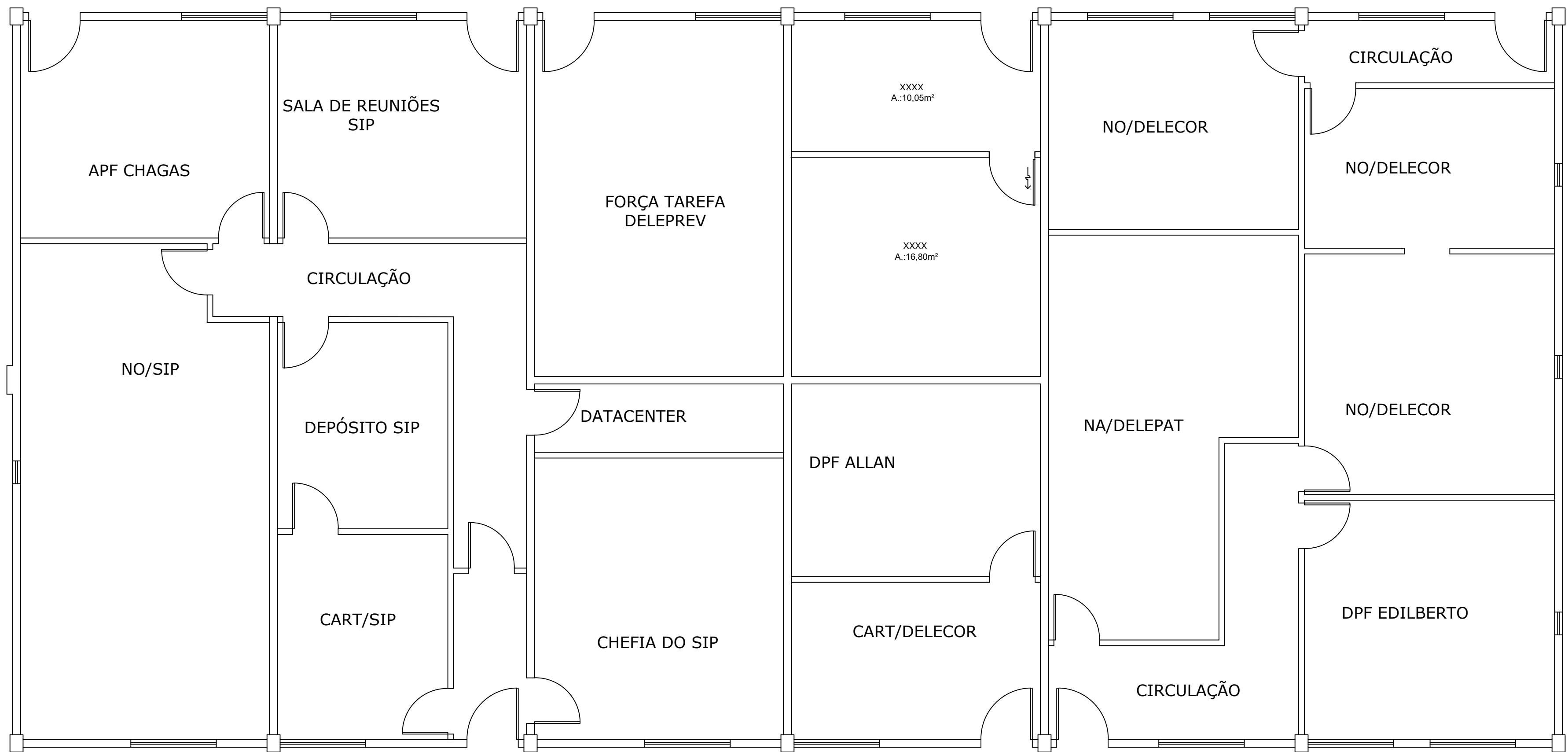

BLOCO G - TÉRREO

JOSÉ DE FRANÇA FILHO  
PERITO CRIMINAL FEDERAL  
FISCALIZAÇÃO - ENGENHARIA CIVIL

01	REV. 01	02/02/2021
02	EMISSÃO PARCIAL DO PROJETO	28/01/2021
REVISÃO	DESCRIÇÃO	DATA
GTED/SRPI	SRP/PI	
OBRA:	END: AV. JUSO DREI 488 - SÃO CRISTÓVÃO	
PROJETO:	PROJETO EXECUTIVO - ARQUITETURA	
ASSUNTO:	PLANTA TÉCNICA - TÉRREO - BLOCO G	PRANCHAS Nº
AUTOR:	JOSÉ DE FRANÇA FILHO	07/07
CONTATO:	gma.1918@gmail.com	DESENHO: DATA: 15/08/2020
	FRANCA	